

Asegúrese que viajen seguros...

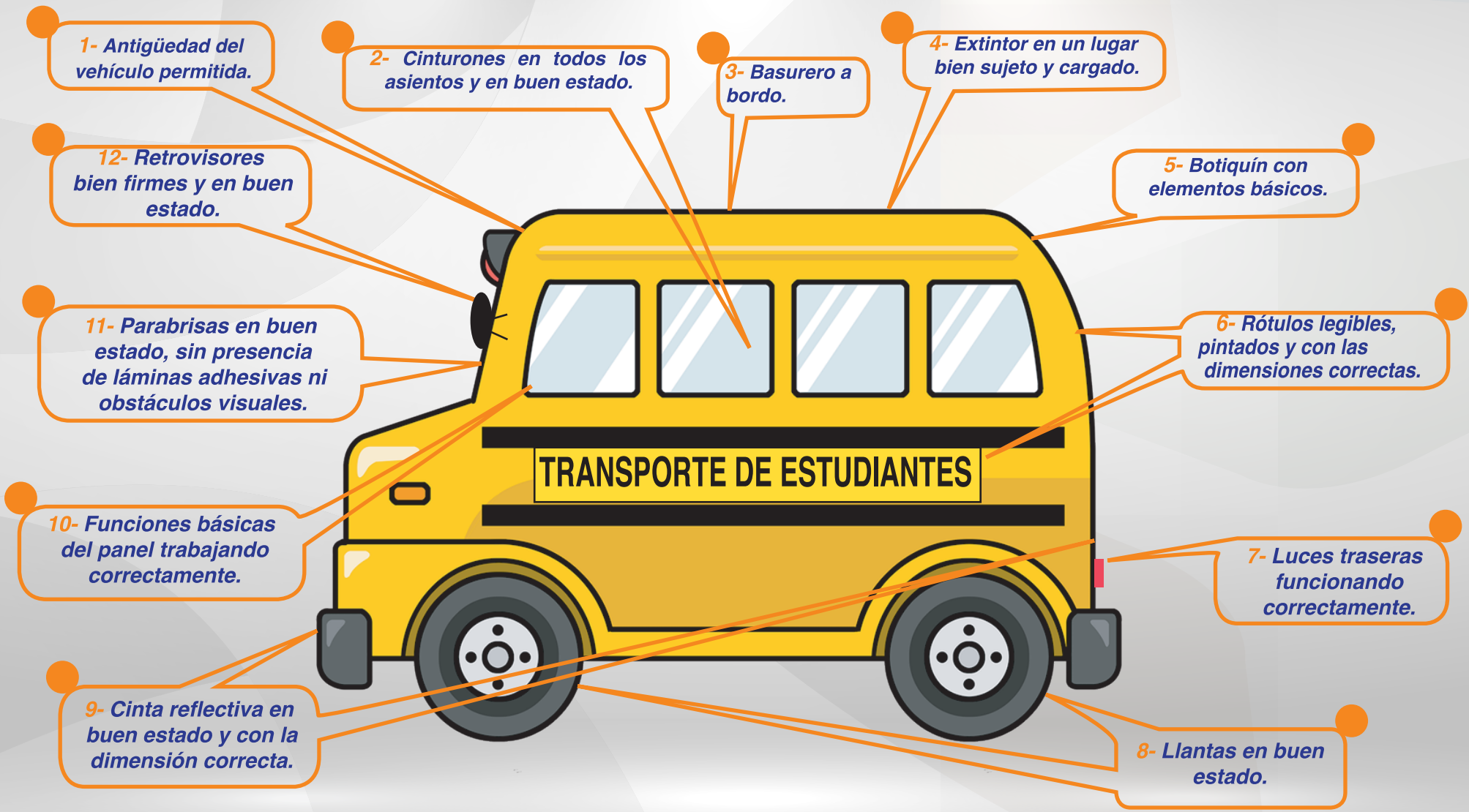

¿Cómo chequear?



1. Se verifica en la tarjeta de circulación (no mayor a 20 años).
2. Se engancha y desenganchan para probarlos y visualmente se confirma que no estén deshilachados.
3. Asegurarse que haya uno a bordo.
4. Se manipula para ver si está bien sujeto y se revisa que la marca de carga esté en verde y la fecha de caducidad al día.
5. Asegurarse que haya un botiquín en la buseta, con lo básico.
6. El de transporte de estudiantes debe ser 15 x 5cm cada letra en los costados y el de Alto uno de 40cm de diámetro o dos de 20cm en la parte trasera. Palpando se nota si es pintado o adhesivo.
7. Se encienden y apagan las luces de freno, direccionales y luz de placa.
8. El desgaste se puede confirmar con la marca del fabricante que se llama testigo. En ausencia del testigo en el caso de Riteve se usarán el “profundímetro” y deberá marcar al menos 2 ml. Para chequear el desgaste irregular se debe girar la dirección al tope, para ver el lado interno de la llanta. Debe revisarse también que todas las llantas sean del mismo tipo y que no sobresalgan del guardabarro.
9. Visualmente se verifica que cubra aproximadamente un 90% del ancho de frente y 30cm atrás.
10. Se encienden y apagan las luces altas y bajas, escobillas y se acciona la bocina.
11. Visualmente se verifica el buen estado, sin adhesivos y que no haya obstáculos visuales en el espacio de barrido de las escobillas.
12. Se manipula para confirmar que estén bien firmes y visualmente en buen estado.



#ViajandoSegurosaClases

 /Riteve Costa Rica

 @riteve_cr

